



MUNICÍPIO DA ESTÂNCIA BALNEÁRIA DE PRAIA GRANDE

Estado de São Paulo
SEDUC - Secretaria de Educação

SEMANAS 11 E 12 SALA DE AULA



Disciplina: Língua Portuguesa

2º ano do Ensino Fundamental

LEIA A POESIA ABAIXO:



A CASA E SEU DONO

ESSA CASA É DO CACO
QUEM MORA NELA É O MACACO.
ESSA CASA É TÃO BONITA
QUEM MORA NELA É A CABRITA.
ESSA CASA É DE CIMENTO
QUEM MORA NELA É O JUMENTO.
ESSA CASA É DE TELHA
QUEM MORA NELA É A ABELHA.
ESSA CASA É DE LATA
QUEM MORA NELA É A BARATA.
ESSA CASA É ELEGANTE
QUEM MORA NELA É O ELEFANTE.
E DESCOBRI DE REPENTE
QUE NÃO FALEI EM CASA DE GENTE.

ELIAS JOSÉ



1 - ESCREVA EM SEU CADERNO OS NOMES DOS ANIMAIS QUE APARECEM NA POESIA:

2 – O QUE SE DESCOBRIU AO FINAL DA POESIA?

3 – QUAL É O TÍTULO DA POESIA?

4 – QUAL É O NOME DO AUTOR?

A) ELIAS JOSÉ

B) JOÃO ELIAS

5 – EM SEU CADERNO ESCREVA O NOME DO DONO DA CASA DE ACORDO COMO É CADA UMA:

CIMENTO	
LATA	
CACO	
ELEGANTE	
TELHA	
BONITA	

6 – A CASA DO ELEFANTE É ELEGANTE, DA CABRITA É BONITA. E A **SUA CASA**? COMO VOCÊ ACHA QUE ELA É? ESCREVA UMA FRASE SOBRE ELA:



7 – VAMOS LISTAR O QUE PODEMOS ENCONTRAR EM CADA CÔMODO DE UMA CASA:

SALA	QUARTO
_____	_____
_____	_____
_____	_____
_____	_____
COZINHA	BANHEIRO
_____	_____
_____	_____
_____	_____
_____	_____

8 – ESCREVA EM SEU CADERNO O NOME DOS ANIMAIS:



9 – ORGANIZE AS PALAVRAS EM SEU CADERNO, ESCRIVENDO-AS CORRETAMENTE E SEGUINDO AS INSTRUÇÕES ABAIXO:

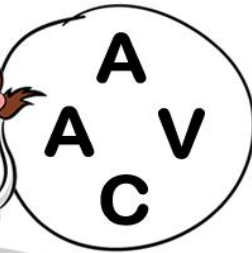

NOME →

LETRAS →

--	--	--	--

SÍLABAS →

--	--



NOME →

LETRAS →

--	--	--	--

SÍLABAS →

--	--



NOME →

LETRAS →

--	--	--	--	--

SÍLABAS →

--	--	--



NOME →

LETRAS →

--	--	--	--	--

SÍLABAS →

--	--	--

10 – ESCREVA O MASCULINO E O FEMININO, SEGUINDO O EXEMPLO ABAIXO:





MUNICÍPIO DA ESTÂNCIA BALNEÁRIA DE PRAIA GRANDE

Estado de São Paulo
SEDUC - Secretaria de Educação

SEMANAS 11 e 12 PONTE DO SABER



2º ano do Ensino Fundamental

LEIA O TEXTO ABAIXO:

O ELEFANTINHO

ONDE VAIS, ELEFANTINHO
CORRENDO PELO CAMINHO
ASSIM TÃO **DESCONSOLADO?**
ANDAS PERDIDO, BICHINHO
ESPETASTE O PÉ NO ESPINHO
QUE SENTES, POBRE COITADO?

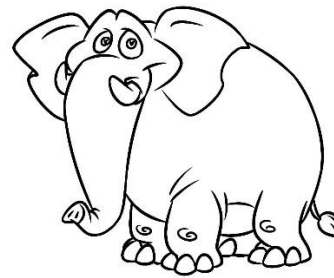

- ESTOU COM UM MEDO DANADO
ENCONTREI UM PASSARINHO!

VINÍCIUS DE MORAIS. A ARCA DE NOÉ. SÃO PAULO: COMPANHIA DAS LETRAS, 1991.

ENTENDENDO A POESIA:

NA POESIA, CADA LINHA É UM **VERSO**.
CADA CONJUNTO DE VERSOS É UMA **ESTROFE**.

AGORA, RESPONDA EM SEU CADERNO:

11 - QUANTOS VERSOS TEM A POESIA?

- A) 8 VERSOS
- B) 9 VERSOS
- C) 7 VERSOS

12 – QUANTAS ESTROFES?

- A) 3 ESTROFES
- B) 2 ESTROFES
- C) 1 ESTROFE

13 – NO VERSO “ASSIM TÃO DESCONSOLADO?”, A PALAVRA **DESCONSOLADO** SIGNIFICA QUE O ELEFANTINHO ESTAVA:

- A) FELIZ
- B) TRISTE
- C) COM RAIVA

14 - O QUE RIMA COM:

ELEFANTINHO	
DESCONSOLADO	
BICHINHO	

CHAMAMOS DE **AUMENTATIVO** A FORMA COMO NOMEAMOS AS COISAS, COLOCANDO-AS BEM MAIOR DO QUE SÃO ATRAVÉS DO **EXAGERO**.

EX: AMIGO - AMIGÃO

CHAMAMOS DE **DIMINUTIVO** A FORMA COMO NOMEAMOS AS COISAS, COLOCANDO-AS BEM MENOR DO QUE SÃO, DANDO UM AR DE DELICADEZA, COISINHA MUITO MIÚDA.

EX: AMIGO - AMIGUINHO

15 – COPIE DO TEXTO 3 PALAVRAS QUE ESTÃO NO **DIMINUTIVO**:

16 – COMPLETE A TABELA COM O **AUMENTATIVO** DAS PALAVRAS:

ELEFANTE	
BICHO	
MEDO	
GATO	
CAVALO	
PÉ	

17 - COMPLETE AS PALAVRAS COM **LH, CH OU NH**:

- A) GALI___A
- B) ___UVOSO
- C) LI___A
- D) ___AVE
- E) MA___UCADO
- F) ELEFANTI___O
- G) REPO___O
- H) VE___A

18 – PINTE O NOME DA FIGURA OU ESCREVA EM SEU CADERNO:

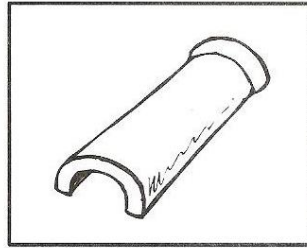
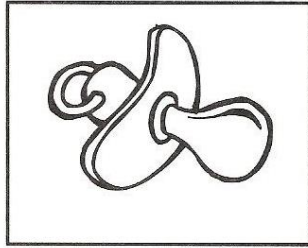
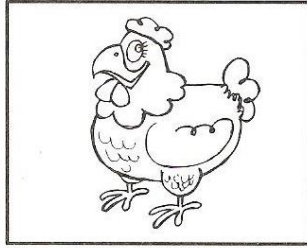
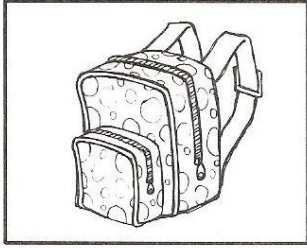

MOEDA
MORANGO
MOCHILA

GALINHA
GAMBÁ
GARFO

CHUVA
CHUPETA
CHOCALHO

TENDA
TELHA
TELA

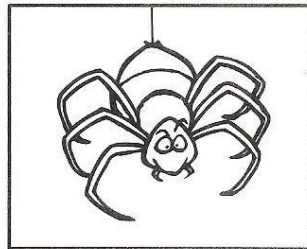
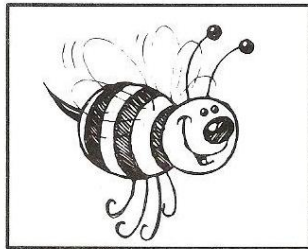
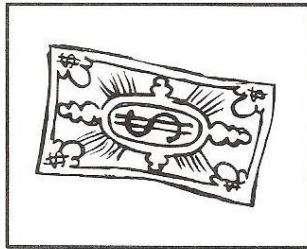
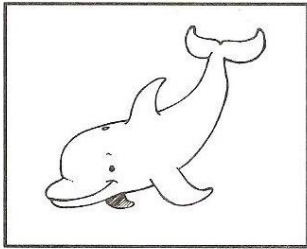

GOLFINHO
GORDINHO
GOLEIRO

DINHEIRO
DINAMITE
DIAMANTE

ABUTRE
ABELHA
ABACATE

ARANHA
ALIANÇA
AMANDA

19 – ESCREVA AS PALAVRAS ABAIXO NOS QUADROS CORRESPONDENTES:

GATINHO RAINHA SENHORA
LINHA PINHEIRO GAFANHOTO
ARANHA DINHEIRO BANHEIRA

NHA	NHE	NHO